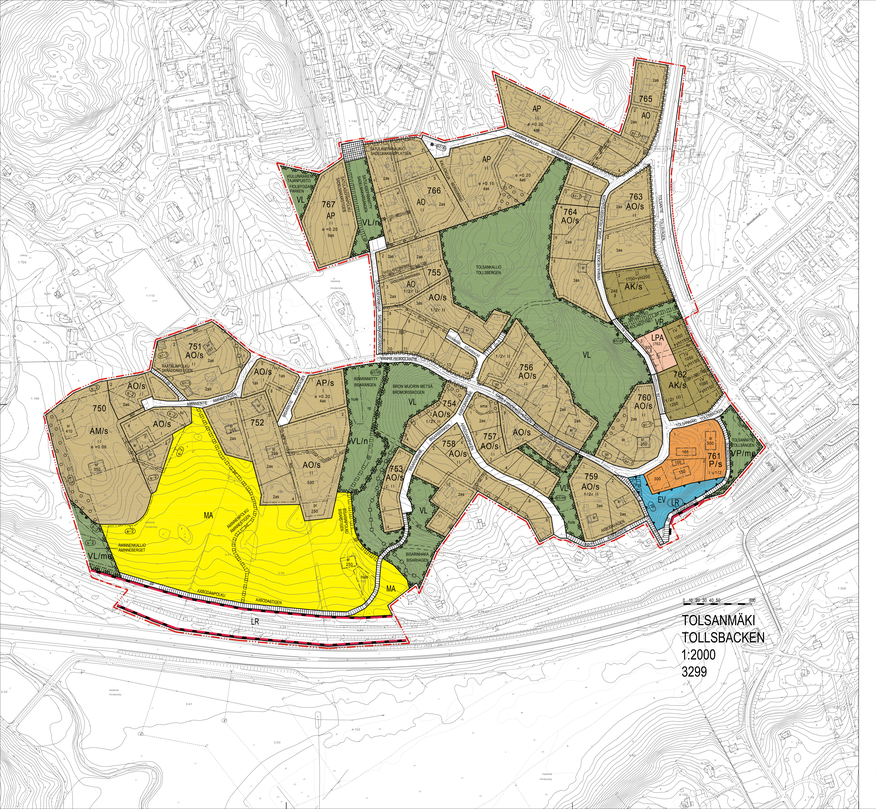

AK Asuinrakennus korttelialue.
Kvarteersområde för flerbostadshus.

AO Asuinrakennus korttelialue.
Kvarteersområde för fristående småhus.

AP Erillispientalon korttelialue.
Kvarteersområde för fristående småhus.

AM Maatilojen talousrakennusten korttelialue.
Kvarteersområde för lantbruksbyggnadernas driftscentrum.

P Pysäköintipaikka korttelialue.
Kvarteersområde för parkeringsplatser.

Puisto
Park.

Lähivirkistyksen
Närrekreation.

Rautatielaitos
Järnvägsområde.

Autopaikkojen korttelialue
Kvarteersområde för bilplatser.

Suojelematon
Skyddsområde.

Maisemallisesti arvokas peltoalue
Landskapsmässigt värdefullt åkerområde.

2-h tapaa-alueen rajat ulkopuolella olevia viivoja
Linje 2-h utanför planområdets gräns.

Korttelin, korttelosan ja alueen raja
Kvarters-, kvartersdels- och områdesgräns.

Alue, jolle on laadittava asemakaava
Detaljplan skall utarbetas för detta område.

Ympäristön toimivaa/arvokasta raja.
Riksgrunda som bevarandevärde/värdefull.

Kaava-alueen raja
Plangränsen.

Korttelin numero
Kvartersnummer.

MELINKTIKO

Kadun, tien, katualueiden, torin, puistojen tai muun yleisen alueen nimi.
Namn på gata, väg, gång- och cykelbana, torg, park eller annat allmänt område.

1800

Rakennuksessa kerrosalaan ei lasketa mukaan.
Byggnadsrätt i kvadratmeter vårdnyta.

11

Rivamaisen nurmen osoittaa rakennuksen, rakennuksen ja sen osan suunnittelun sallitun kerrosluvun.
Radarea utförs enligt detta tecken i byggnaderna. I byggnaden eller i en del av den.

11

Aleivivattu nurmen osoittaa ehdottomasti käytettävän kerrosluvun.
En undersökscket utförs enligt det värmiga som ovillkorligen ska användas i byggnaden.

I s1 1/2

Muotoilua noinsalaisen nurmen jäljessä osoittaa, kuinka suuren osan rakennuksen suurimman kerroksen alasta saa jätetun tasella käytössä kerroksen laskettavaksi tilaksi.
Ett brädet efter en nonsala affär anger hur stor del av arealen i byggnaden största vårdning som får användas i vindpianet för utrymme som inräknas i vårdnyta.

1/2-III

Rivamaisen nurmen osoittaa ehdottomasti osoitettu, kuinka suuren osan rakennuksen suurimman kerroksen alasta saa kerlarkerrosteksa käytössä kerrosalaan laskettavaksi tilaksi.
Ett brädet berättar en nonsala affär anger hur stor del av arealen i byggnadens största vårdning som får användas i kälarvåningen för utrymme som inräknas i vårdnyta.

s/e/c150

Lulu osoittaa reitsimeerkki, kuinka suuren osan rakennuksen alimmasta kerroksesta (I) saa kerrosalaneliömetrit linoleum kerroksesa lisäksi käytää asuikseen yhteisöön.
Ett lulu utvisar den i «längnäs»skärmen angivna vårdnyta som får användas till gemensamma ytrymmen för de boende.

e +0.20

Tehtävissä olevan kerrosalan sisäänkäyntiä osoittaa pirta-alaan.
Exploaterbara ytor, förhållandet mellan vårdnyytan och fonterbyggnadsplatsen i tillägg.

Rakennusala
Byggnadsyta.

Rakennusala, jolle saa sijoittaa talousrakennuksen.
Byggnadsyta för ekonomibyggnad för gården.

Rakennusala, jolle saa sijoittaa pelastuskeinelkan. Rakennuksen tulee olla pelastuslain säännösten laiduneehdon.
Byggnadsyta där en servicegrupp får placeras. Byggnaden måste vara i enlighet med lagen om räddningsverksamhet.

Ympäristön pelastuskaivoksia varattava alueen raja.
Riksgrunda där en servicegrupp som reservera för omkåda för räddningsfolket.

Nuori osoittaa rakennuksen sivun, johon rakennus on rakennettava kiinni.
Plan anger den sida av byggnadsytan som byggnaden skall stå mot.

Istutettava alueen osa
Del av området som skall planteras.

Alueen osa, jonka sisenaosa oleva puolo tulee säilyttää ja tonttiteesta täydentää istutuksilla.
Del av området vars trädbestånd skall bevaras och vid behov kompletteras med nypplantningar.

Avoimena nähytä tai nurmikosna pidettävä alueen osa.
Del av området som skall hållas öppet såsom ängs eller gräsmark.

Säilytettävä alue
Skalet som skall bevaras.

Katu
Gata.

Katualueiden
Gatum detaljering.

Jäänkulutie ja polkupyöräkatu varattu katutila.
Gångbana och cykelbana med reserverad gatumark.

Jäänkulutie ja polkupyöräkatu varattu katutila, jolle tonttierkanneupaikalle ajo on sallittu.
Gångbana och cykelbana med reserverad gatumark som det är tillåtet att köra in tomtbyggnadsplatsen till.

Yleiseltä jäänkulutie varattu alueen osa
För allmän gångtrafik reserverad del av området.

Yleiseltä jäänkulutie / ulkoilureitti.
Riksgrunda gångbana / friluftsled.

Hiekkatie.
Lågtrafikgata.

Ajoyritteen.
Körförbindelse.

Ehdottomasti tiikoitettava autor sälytyspaikan rakennusala
Byggnadsyta för förvaringsplats av bil, som ovillkorligen ska förverkligas.

Maanalaista jyrtiva varattu alueen osa
För underjordisk leding reserverad del av området.

Katualueen rajan yna, jonka kohdalla ei saa jäänkelä ajoneuvoilla/mitä.
Del av gårdsområdet gränsa där en sådt utfart är förbjuden.

Ympäröivän alueelleelle huleveejästeisellä varattu alueen osa.
Riksgrunda del av området som reserveras för områdets bestämsyytem.

Sähköasemalle varattu alueen osa
Det av gårdsområdet som reserveras för elnätstation.

Rautatelinjan
Järnvägsområde.

Autopaikkojen korttelialue
Kvarteersområde för bilplatser.

Suojelematon
Skyddsområde.

Maisemallisesti arvokas peltoalue
Landskapsmässigt värdefullt åkerområde.

2-h tapaa-alueen rajat ulkopuolella olevia viivoja
Linje 2-h utanför planområdets gräns.

Korttelin, korttelinosan ja alueen raja
Kvarters-, kvartersdels- och områdesgräns.

Alue, jolle on laadittava asemakaava
Detaljplan skall utarbetas för detta område.

Ympäristön toimivaa/arvokasta raja.
Riksgrunda som bevarandevärde/värdefull.

Kaava-alueen raja
Plangränsen.

Korttelin numero
Kvartersnummer.

Kadun, tien, katualueiden, torin, puistojen tai muun yleisen alueen nimi.
Namn på gata, väg, gång- och cykelbana, torg, park eller annat allmänt område.

Rivamaisen nurmen osoittaa rakennuksen, rakennuksen ja sen osan suunnittelun sallitun kerrosluvun.
Radarea utförs enligt detta tecken i byggnaderna. I byggnaden eller i en del av den.

Aleivivattu nurmen osoittaa ehdottomasti käytettävän kerrosluvun.
En undersökscket utförs enligt det värmiga som ovillkorligen ska användas i byggnaden.

Muotoilua noinsalaisen nurmen jäljessä osoittaa, kuinka suuren osan rakennuksen suurimman kerroksen alasta saa jätetun tasella käytössä kerroksen laskettavaksi tilaksi.
Ett brädet efter en nonsala affär anger hur stor del av arealen i byggnadens största vårdning som får användas i vindpianet för utrymme som inräknas i vårdnyta.

Rivamaisen nurmen osoittaa ehdottomasti osoitettu, kuinka suuren osan rakennuksen suurimman kerroksen alasta saa kerlarkerrosteksa käytössä kerrosalaan laskettavaksi tilaksi.
Ett brädet berättar en nonsala affär anger hur stor del av arealen i byggnadens största vårdning som får användas i kälarvåningen för utrymme som inräknas i vårdnyta.

Lulu osoittaa reitsimeerkki, kuinka suuren osan rakennuksen alimmasta kerroksesta (I) saa kerrosalaneliömetrit linoleum kerroksesa lisäksi käytää asuikseen yhteisöön.
Ett lulu utvisar den i «längnäs»skärmen angivna vårdnyta som får användas till gemensamma ytrymmen för de boende.

Tehtävissä olevan kerrosalan sisäänkäyntiä osoittaa pirta-alaan.
Exploaterbara ytor, förhållandet mellan vårdnyytan och fonterbyggnadsplatsen i tillägg.

Rakennusala
Byggnadsyta.

Rakennusala, jolle saa sijoittaa talousrakennuksen.
Byggnadsyta för ekonomibyggnad för gården.

Rakennusala, jolle saa sijoittaa pelastuskeinelkan. Rakennuksen tulee olla pelastuslain säännösten laiduneehdon.
Byggnadsyta där en servicegrupp får placeras. Byggnaden måste vara i enlighet med lagen om räddningsverksamhet.

Ympäristön pelastuskaivoksia varattava alueen raja.
Riksgrunda där en servicegrupp som reservera för omkåda för räddningsfolket.

Nuori osoittaa rakennuksen sivun, johon rakennus on rakennettava kiinni.
Plan anger den sida av byggnadsytan som byggnaden skall stå mot.

Istutettava alueen osa
Del av området som skall planteras.

Alueen osa, jonka sisenaosa oleva puolo tulee säilyttää ja tonttiteesta täydentää istutuksilla.
Del av området vars trädbestånd skall bevaras och vid behov kompletteras med nypplantningar.

Avoimena nähytä tai nurmikosna pidettävä alueen osa.
Del av området som skall hållas öppet såsom ängs eller gräsmark.

Säilytettävä alue
Skalet som skall bevaras.

Katu
Gata.

Katualueiden
Gatum detaljering.

Jäänkulutie ja polkupyöräkatu varattu katutila.
Gångbana och cykelbana med reserverad gatumark.

Jäänkulutie ja polkupyöräkatu varattu katutila, jolle tonttierkanneupaikalle ajo on sallittu.
Gångbana och cykelbana med reserverad gatumark som det är tillåtet att köra in tomtbyggnadsplatsen till.

Yleiseltä jäänkulutie varattu alueen osa
För allmän gångtrafik reserverad del av området.

Yleiseltä jäänkulutie / ulkoilureitti.
Riksgrunda gångbana / friluftsled.

Hiekkatie.
Lågtrafikgata.

Ajoyritteen.
Körförbindelse.

Ehdottomasti tiikoitettava autor sälytyspaikan rakennusala
Byggnadsyta för förvaringsplats av bil, som ovillkorligen ska förverkligas.

Maanalaista jyrtiva varattu alueen osa
För underjordisk leding reserverad del av området.

Katualueen rajan yna, jonka kohdalla ei saa jäänkelä ajoneuvoilla/mitä.
Del av gårdsområdet gränsa där en sådt utfart är förbjuden.

Ympäröivän alueelleelle huleveejästeisellä varattu alueen osa.
Riksgrunda del av området som reserveras för områdets bestämsyytem.

Sähköasemalle varattu alueen osa
Det av gårdsområdet som reserveras för elnätstation.

Rautatelinjan
Järnvägsområde.

Autopaikkojen korttelialue
Kvarteersområde för bilplatser.

Suojelematon
Skyddsområde.

Maisemallisesti arvokas peltoalue
Landskapsmässigt värdefullt åkerområde.

Yhdyskäytäntöjä huolta palveleven rakennusten ja laitosten kerkkenemisrtu
Behovet av att entreprenörer ska kunna ta emot avfall som uppstår i byggnader och anläggningar.

Ympäröivän alueelleelle ilmaa ja valaisemisen tarkoittavia ikkunoita varattu alueen osa
Det av byggnaden som ska tillåta ljus och luftning