KIRKKONUMMI
KYRKSLÄTT

Sivistys- ja vapaa-aikapalvelut
Bildnings- och fritidstjänsterna

Kirkkonummen koulukuljetusopas

Koulukuljetuksen periaatteet esi- ja perusopetuksessa

19.8.2020

KOULUKULJETUKSEN PERIAATTEET KIRKKONUMMELLA

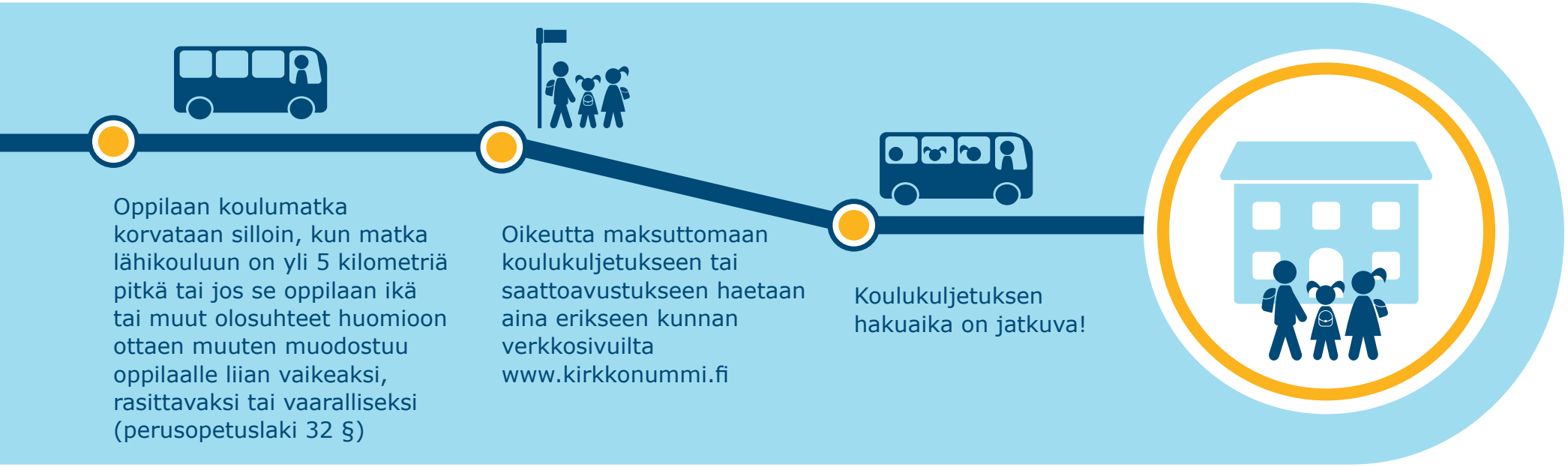

Koulukuljetukset järjestetään ensisijaisesti myöntämällä oppilaalle julkisen liikenteen matkakortti. Tilausliikennettä, eli koulutaksia tai tilausbussia käytetään aina toissijaisesti. Huoltajalle voidaan myös maksaa kuljetus- tai saattoavustusta. Esikoululaisille maksetaan aina saattoavustusta.

Koulumatkalla tarkoitetaan matkaa oppilaan väestörekisteriin merkitystä asuinpaikasta lähikouluun. Yhteishuoltajuudessa oleville oppilaille lakisääteinen koulumatka järjestetään siis ainoastaan yhdestä osoitteesta, joka hänelle on merkitty väestörekisteriin.

Maksutonta koulukuljetusta voi hakea jollain seuraavista perusteista:

1. peruskoulun 1.-9. -vuosiluokkien oppilaan yhdensuuntainen koulumatka kunnan osoittamaan lähikouluun on pidempi kuin viisi kilometriä (5 km)
2. koulumatka tai osa siitä on liian vaarallinen
3. koulumatka on liian vaikea tai rasittava

YLI VIIDEN KILOMETRIN KOULUMATKA

Oppilaan koulumatkan pituus mitataan turvallisinta, lyhyintä, jalankulkukelpoista ja yleisessä käytössä ympäri vuoden olevaa tietä pitkin oppilaan virallisesta kotiosoitteesta, kotitontin portilta koulutontin portille koulun viralliseen osoitteeseen käyttämällä virallista web-pohjaista karttapohjaa.

VAARALLISEKSI TODETTU KOULUMATKA

Koulumatkan vaarallisuuden arvioinnin pohjana käytetään Koululiitu-ohjelmaa. Sen tiedot perustuvat Tiehallinnon riskilukuihin ja Koululiitu-järjestelmän käyttämiin raja-arvoihin.

Koulukuljetusmuoto ja kuljetettava matka tehdään muutoksia, jotka muuttavat koulumatkan luonnetta. Esimerkiksi suojateiden tai kevyen liikenteen väylien rakentaminen, joukkoliikenteen reittien tai aikataulujen muutokset tai muut koulutien turvallisuuteen liittyvät toimenpiteet saattavat muuttaa maksuttoman koulukuljetuksen edellytyksiä.

TERVEYDELLISET SYYT

Kuljetus tai saattoavustus voidaan myöntää myös, jos koulumatka on oppilaalle liian vaikea tai rasittava.

Jos maksutonta koulukuljetusta hakee koulumatkan vaikeuden tai rasittavuuden perusteella pitää huoltajan toimittaa hakemuksensa liitteeksi lääkärin tai koulupsykologin antama lausunto.

Lausunnosta tulee ilmetä, millaista kuljetusta oppilaan terveydentila edellyttää ja perustelut, miksi koulukuljetusta edellytetään sekä tarvitseeko oppilas kuljetuksen koko koulumatkalle vai osalle koulumatkaa ja kuinka pitkäksi aikaa.

Lääkärin tai koulupsykologin lausuntoihin pohjautuva koulukuljetusoikeus on pääsääntöisesti voimassa lukuvuoden kerrallaan, ellei kyse ole luonteeltaan pysyvästä edellytyksestä. Lukuvuodeksi kerrallaan myönnetty kuljetusoikeus on hakemuksella uusittava joka lukuvuosi.

KOULUKULJETUS LÄHIKOULUUN

Perusopetuksen oppilaat käyvät pääsääntöisesti omaa lähikouluaan. Joskus kunta myös määrää oppilaalle lähikoulun. Kunta vastaa koulukuljetusten järjestämisestä ja kustannuksista vain, jos oppilas käy lähikouluaan ja maksuttoman koulukuljetuksen edellytykset täyttyvät.

Jos lapsi käy muuta kuin lähikouluaan huoltajan hakemuksen perusteella, huoltaja maksaa ja järjestää lapsen kuljetukset aina itse.

Lisätietoja lähikoulusta ja lähikoulun osoittamisesta:

www.kirkkonummi.fi.

MUUTITKO JUURI KIRKKONUMMELLE?

Maksutonta koulukuljetusta voi hakea kesken kouluvuoden.

Kuljetus järjestetään viimeistään kahden viikon kuluttua hakemuksen saapumisesta kuntaan, jos koulukuljetuksen myöntämisen edellytykset täyttyvät.

TILAPÄINEN MAKSUTON KOULUKULJETUS

Oppilaalle voidaan järjestää tilapäisesti maksuton koulukuljetus esimerkiksi sairauden tai tapaturman vuoksi. Kuljetus myönnetään vain lääkärintodistuksen perusteella.

Huoltajan tulee ilmoittaa tilapäisestä kuljetustarpeesta ensisijaisesti sivistys- ja vapaa-aikapalveluiden koulukuljetuksiin, puh. 040 1269 192.

Koulukuljetus pyritään järjestämään viimeistään kolmen vuorokauden kuluessa siitä, kun tieto järjestämisen tarpeesta ja lääkärinlausunto ovat saapuneet kuntaan.

Jos oppilas muuttaa kesken lukuvuoden pois paikkakunnalta tai toiselle kunnanosajaon mukaiselle alueelle Kirkkonummella ja haluaa käydä lukuvuoden loppuun vanhassa koulussaan, kunta ei järjestä koulukuljetusta eikä korvaa koulumatkasta koituvia kustannuksia.

Ulkokuntalaisen oppilaan koulumatka- etuudesta päättää oppilaan oma kotikunta.

MILLOIN KOULUMATKAA EI KORVATA?

Koulukuljetuksia ei järjestetä eikä korvata oppilaalle

- joka käy muuta kuin lähikouluaan
- joka opiskelee painotetulla luokalla (virtuaaliluokka ja LUMA) eikä kyseinen koulu ole oppilaan omaksi lähikouluksi katsottava koulu
- lääkäri- tai terapiakäynteihin
- aamu- ja iltapäivätoimintaan
- kaverin luokse
- tilapäisiin asumisiin

SAATTOAVUSTUS

Esiopetuksessa olevan lapsen koulukuljetus järjestetään maksamalla huoltajalle saattoavustusta.
Esiopetusikäisen lapsen matkustaminen ja liikkuminen liikenteessä tapahtuu aina huoltajan vastuulla ja huoltajan tai hänen valtuuttamansa aikuisen saattamana.

Esiopetuksessa olevan lapsen kuljetus järjestetään tilauskuljetuksena poikkeustapauksissa vain lääkärin, tai muun terveydenhuollon asiantuntijan lausunnon perusteella ja vain siksi ajaksi, jona huoltajalla on tosiasiallinen este kuljettaa tai saattaa lastaan. Toisin sanoen, lausunto kirjoitetaan aina huoltajalle eikä lapselle. Lausunnosta on selkeästi ilmettävä, miksi tilauskuljetusta edellytetään ja miksi lapsi ei voi liikkua huoltajan tai tämän valtuuttaman aikuisen saattamana.

Esimerkiksi huoltajan työeste, opiskelu tai kotihoidossa olevien muiden lasten hoitaminen eivät ole riittäviä ja tosiasiallisia perusteita saattoavustuksen myöntämiseksi.

Saattoavustusta maksetaan erillisen hakemuksen perusteella kaksi kertaa vuodessa. Korvattu summa on Kirkkonummen kunnan sisäisen julkisen liikenteen (HSL) hinnaston mukainen aikuisen kuukausilipun hinta.

MYÖS PERUSKOULULAISEN HUOLTAJA VOI HAKEA SAATTOAVUSTUSTA

Jos peruskoulun oppilas on oikeutettu maksuttomaan koulukuljetukseen, mutta huoltaja haluaa järjestää oppilaan kuljetuksen itse, voi hän hakea saattoavustusta.

KOULUMATKOJEN TURVALLISUUS JA PELISÄÄNNÖT

Koulumatkan harjoittelu yhdessä lisää lapsen turvallisuutta. On myös hyvä muistaa, että lapsen kyky liikkua turvallisesti liikenteessä kehittyy vähitellen kokemuksen myötä.

Lapsen kanssa on hyvä käydä läpi koulumatkan lisäksi lähiympäristössä liikkumista ja sopia yhteisistä pelisäännöistä, missä on turvallista liikkua.Aikuiset toimivat myös aina omalla liikennekäyttäytymisellään ja turvalaitteiden käytöllään esimerkkeinä lapsille.

Tämän lisäksi lapsen kanssa on hyvä käydä läpi kavereiden kanssa liikkumista. Liikenteessä on aina toimittava harkiten, vaikka kaverit kannustaisivatkin toimimaan toisin. Myös kännykän käytöstä liikenteessä on hyvä keskustella.

Ennen koulun aloittamista on tärkeää opettaa lapselle perusasiat liikenteessä liikkumisesta. Näitä asioita voi myös olla hyvä kerrata aika ajoin vanhempienkin lasten kanssa.

Huoltajien vastuulla on opastaa lapselle:

- koulumatkareitti (kaikessa rauhassa ja hyvissä ajoin)
- aikataulujen käyttö ja liikenteessä kulkeminen
- liikennesäännöt ja sääntöjen noudattamisen tärkeys

TURVALLISUUS KÄVELLEN

- suojatie on ensisijainen paikka tien ylitykseen
- mikäli suojatietä ei ole, tulee ylityspaikka koulutien varrella sopia yhdessä vanhempien kanssa (paikan tulee olla sellainen, josta näkee hyvin molempiin suuntiin ja autoilija myös näkee lapsen)
- ennen suojatien tai tien ylitystä on katsottava aina molempiin suuntiin

ARKILIIKUNNAN MERKITYS

Arkiliikunnan avulla on helppo toteuttaa aktiivista elämäntapaa ja edistää omaa terveyttä. Koulumatkaliikunta ja muu päivittäinen liikunta lisäävät

liikkumisen kokonaismäärää ja ovat siksi tärkeitä terveyden ja kunnon kannalta. Jo puolen tunnin päivittäinen kävely tai pyöräily auttaa pitämään kuntoa yllä. Lapsena omaksutut liikuntatottumukset siirtyvät usein myös aikuisuuteen!

Fyysisen aktiivisuuden suositus 7-18-vuotiaille:

Liiku vähintään 1-2 tuntia päivässä monipuolisesti ja ikään sopivalla tavalla. Yli kahden tunnin pituisia istumisjaksoja tulee välttää.

Lähteet: **www.tervekoululainen.fi**
www.ukkinstituutti.fi

PÄIVÄN LIIKUNTA-ANNOKSEN VOI KERÄTÄ ESIMERKIKSI:

- koulumatkojen liikkumisesta: kävely, pyöräily, rullalautailu /-luistelu
- koululiikunnasta
- välituntiliikunnasta: pallopelit, juoksupelit, kävely, hyppely
- ohjatusta vapaa-ajan liikunnasta: liikuntakerhot ja urheiluseurat
- omaehtoisesta liikunnasta vapaa-ajalla: yksin, kavereiden kanssa, perheen parissa
- arki- ja hyötyliikunnasta vapaa-ajalla: kävely ja pyöräily harrastuksiin, portaiden käyttö hissin ja liukuportaiden sijaan, kotityöt, pihatyöt

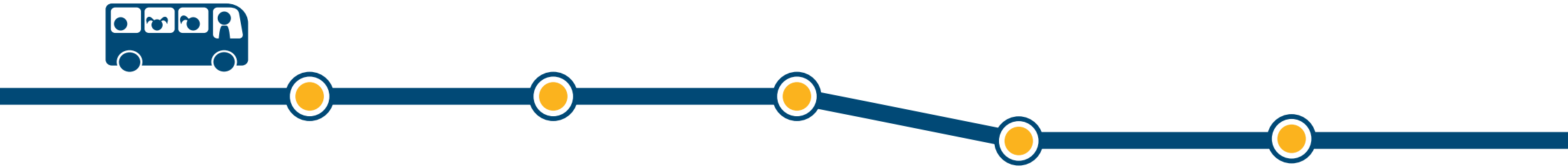

KOULUKULJETUS

puh 040 1269 192
koulukuljetus@kirkkonummi.fi